

Grunnmynd 1:1.000

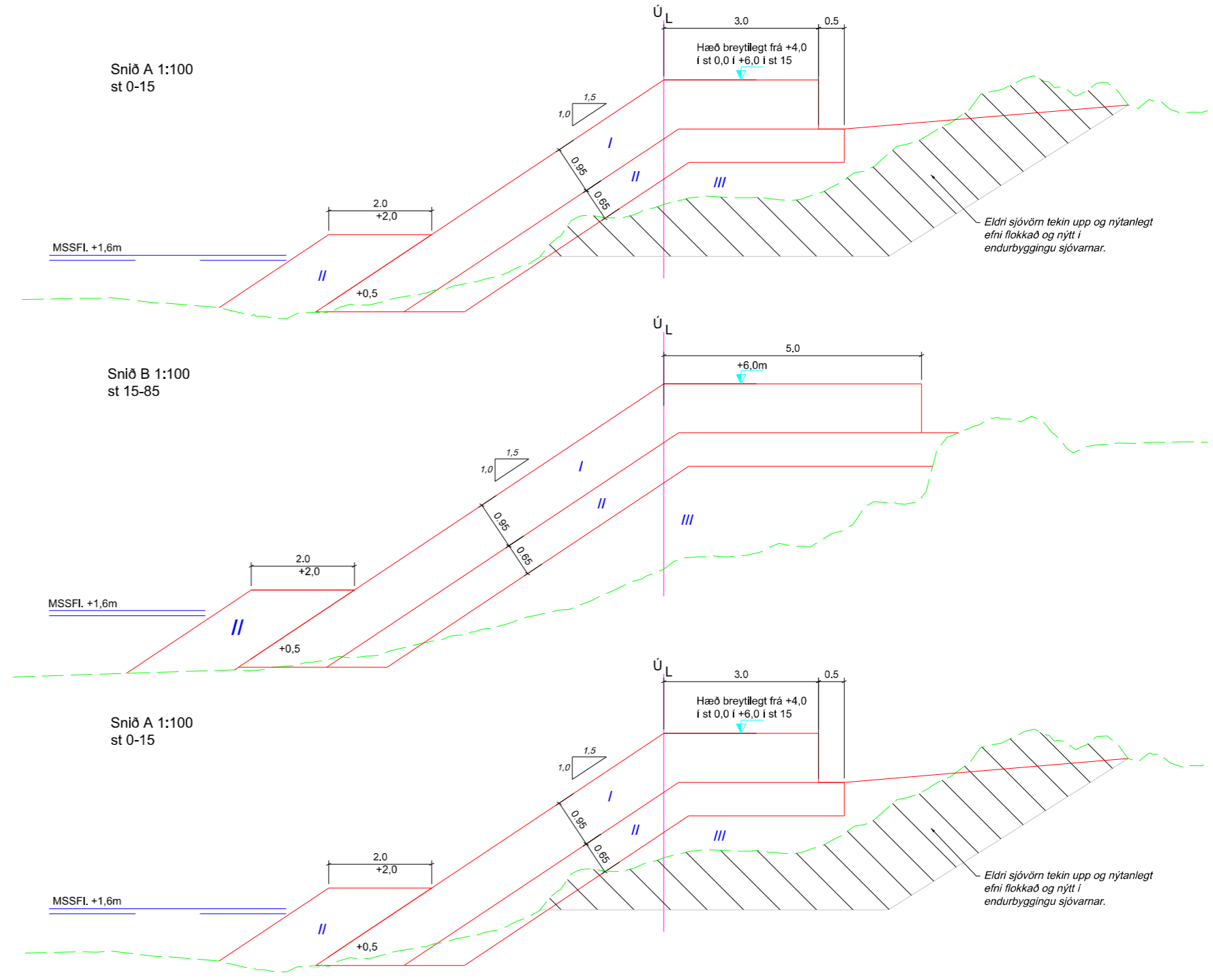

Yfirlitsmynd 1:20.000

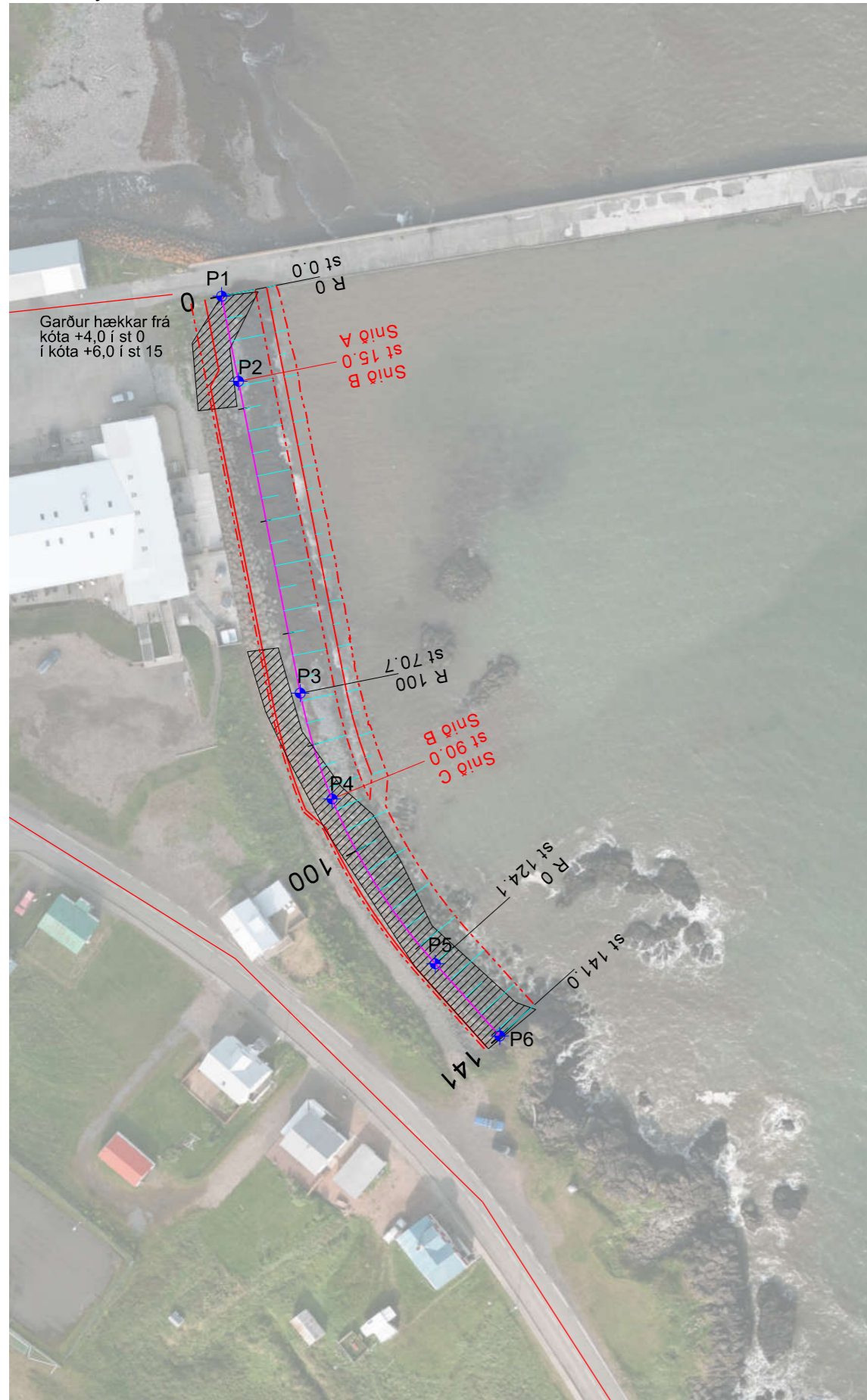

Hnit í Ísnet 93  
Allar hæðir í sjöhæðarkerfi

Flokkur	Þyngd	Meðalþyngd	Meðalþvermál
I	1,5 tonn < w < 4,5 tonn	W <sub>50</sub> < 2,5 tonn	D <sub>50</sub> 0,95 m
II	0,4 tonn < w < 1,5 tonn	W <sub>50</sub> < 0,75 tonn	D <sub>50</sub> 0,65 m
III	Sprengdur kjarni		

HNITASKRÁ

Sjóvörn við gömlu bryggju

NR.	X	Y
P1	739.463,15	568.717,17
P2	739.466,10	568.702,30
P3	739.476,88	568.647,85
P4	739.482,44	568.629,36
P5	739.500,47	568.600,58
P6	739.511,74	568.587,98

- Hnitakerfi er í ÍSNET93
- Allar hæðir eru í sjöhæðarkerfi
- Öll ónefnd mál eru í metrum

S:\Mannvirkni\Hafnir\Borgarfjörður Eystri\2021\_Sjóvörn\B10066\_Sjóvörn við gömlu bryggju.dgn

Landmælingar: Vegagerðin  
Hnitakerfi: ÍSN93 Hæðarkerfi: Hafnarkerfi  
Loftmyndataka og myndmæling: Loftmyndir ehf.  
Flughæð: 3000m Móskaustæró: 10x10m.  
Kortageró: Vegagerðin

Verkn. ráðgjafa	Útg. Breyting	Dags.	Nafn	Vegagerðin Hannað PS Teknað PS Yfirfarið - Blaðstærð A3 Samþykkt	Borgarfjörður eystri Sjóvörn við gömlu bryggju Grunnmynd og kennisnið	Dags. sept 2022
Verkn. ráðgjafa	-	-	-			Útbodnr. -
Verkn. ráðgjafa	-	-	-			Vegnr. -
					Hönnunarstig	Útb
					Tekn. nr. Útg. B10066	-